

ALLEVA *News*



la newsletter degli allevatori

n.11 NOVEMBRE 2015 - Periodico dell'Associazione Allevatori del FVG

s o m m a r i o



- NORMATIVA PREVENZIONE EMISSIONI GAS REFRIGERATI

PAG 2

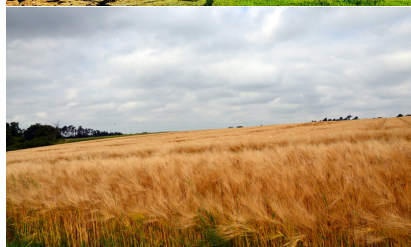

- RAPPORTO EFSA 2013

PAG 3



- BCC CREDITO COOPERATIVO

PAG 4



AAFVG

**ASSOCIAZIONE ALLEVATORI
DEL FRIULI VENEZIA GIULIA**



NORMATIVA PER LA PREVENZIONE DELLE EMISSIONI DI GAS REFRIGERANTI A EFFETTO SERRA IN ATMOSFERA

Tutti gli impianti di refrigerazione (impianti criogenici per il latte, frigoriferi per le spoglie animali, impianti per la conservazione degli alimenti ecc.) che utilizzino più di 5 ton di CO₂ equivalenti (kg 3 di gas refrigeranti fluorurati ad effetto serra), in base al D.P.R. 43/2012 e al Reg.517/2014 del Parlamento Europeo, devono

- essere controllati ogni anno (oltre i kg 30 per più volte nell'arco dell'anno) da personale qualificato, per la verifica della perfetta tenuta del circuito criogenico;
- possedere un libretto a comprova dell'avvenuto controllo e di ogni altro intervento sull'impianto (sostituzione di gas, raddocchi ecc.);
- trasmettere all'ISPRA gli esiti dei controlli e gli eventuali interventi operati.

L'associazione Allevatori del Friuli V. G., allo scopo di assolvere al presente Regolamento, ha abilitato proprio Personale per attivare un Servizio

che comprende non solo la ricerca di perdite di gas dai circuiti, ma anche la compilazione obbligatoria del libretto e la relativa trasmissione dei dati del rilevamento al Registro Nazionale presso ISPRA.

La mancata esecuzione dei controlli può comportare sanzioni da € 7000.00 fino a € 100.000.00, il controllo eseguito da personale non qualificato sanzioni da € 10.000.00 a € 100.000.00, la mancata tenuta del registro sarà sanzionata da € 7.000.00 a € 100.000.00.

Per il Servizio completo è prevista una quota di pagamento di € 50.00 per i soci e di € 70.00 per gli altri utenti. Allo scopo di razionalizzare gli interventi, questo Servizio verrà svolto previa richiesta e successiva calendarizzazione.

Per interventi "su chiamata", extra programmazione, il costo subirà un aggravio di € 30.00 e cioè € 80.00 per i soci ed € 100.00 per gli altri utenti.



RAPPORTO DELL'EFSA DEL 2013 SUI RISULTATI DEL MONITORAGGIO DEI RESIDUI DI MEDICINALI VETERINARI E ALTRE SOSTANZE INQUINANTI SU ANIMALI VIVI E PRODOTTI ALIMENTARI DI ORIGINE ANIMALE

È stato recentemente pubblicato il rapporto dell'Autorità Europea per la Sicurezza Alimentare sul monitoraggio dei residui di medicinali veterinari e altre sostanze inquinanti su animali vivi e prodotti alimentari di origine animale. La commissione europea ha comunicato che nel corso del 2013, sono stati eseguiti un totale di

1.005.835 campioni nei 28 paesi che costituiscono l'Unione Europea relativamente alla verifica dei tassi di conformità ai criteri previsti dalle leggi in vigore.

La percentuale di campioni non conformi è stata dell'0,31%, che è paragonabile ai valori dei sei anni precedenti. Si è avuta una non conformità lievemente mag-

giore per alcuni medicinali veterinari (stilbeni, agenti antitiroidei, beta-agonisti, carbammati e piretroidi) e per agenti contaminanti quali metalli e micotossine. Per una varietà di altre sostanze (vermifughi, steroidi, anticoccidici, sedativi, ecc.) si sono avute lievi diminuzioni o un minor numero di casi di campioni non conformi.



Il Consiglio di Amministrazione dell'Associazione Allevatori del FVG augura a tutti i soci un felice Natale e un sereno anno nuovo

VUOI RICEVERE LA NEWSLETTER

ALLEVA News

dell'AAFVG?

ISCRIVITI!!

Invia la tua mail con i tuoi dati (nome, cognome, indirizzo, città) a segreteria@aafvg.it

Ti terremo aggiornato sulle attività dell'Associazione Allevatori del Friuli Venezia Giulia

la newsletter degli allevatori

11 NOVEMBRE 2015 - Periodico dell'Associazione Allevatori del FVG

sommario		PAG 2
		PAG 3
		PAG 4

ASSOCIAZIONE ALLEVATORI DEL FRIULI VENEZIA GIULIA
ASSOCIAZIONE ALLEVATORI DEL FRIULI VENEZIA GIULIA - VIA XXIX OTTOBRE 9/B - 33055 CODRIGOPO (UD) - TEL. 0432 824211 - segreteria@aafvg.it - www.aafvg.it - ORARI: dal lunedì al venerdì - 9.00/13.00 - 15.00/17.00

Insieme per un mare di vantaggi.

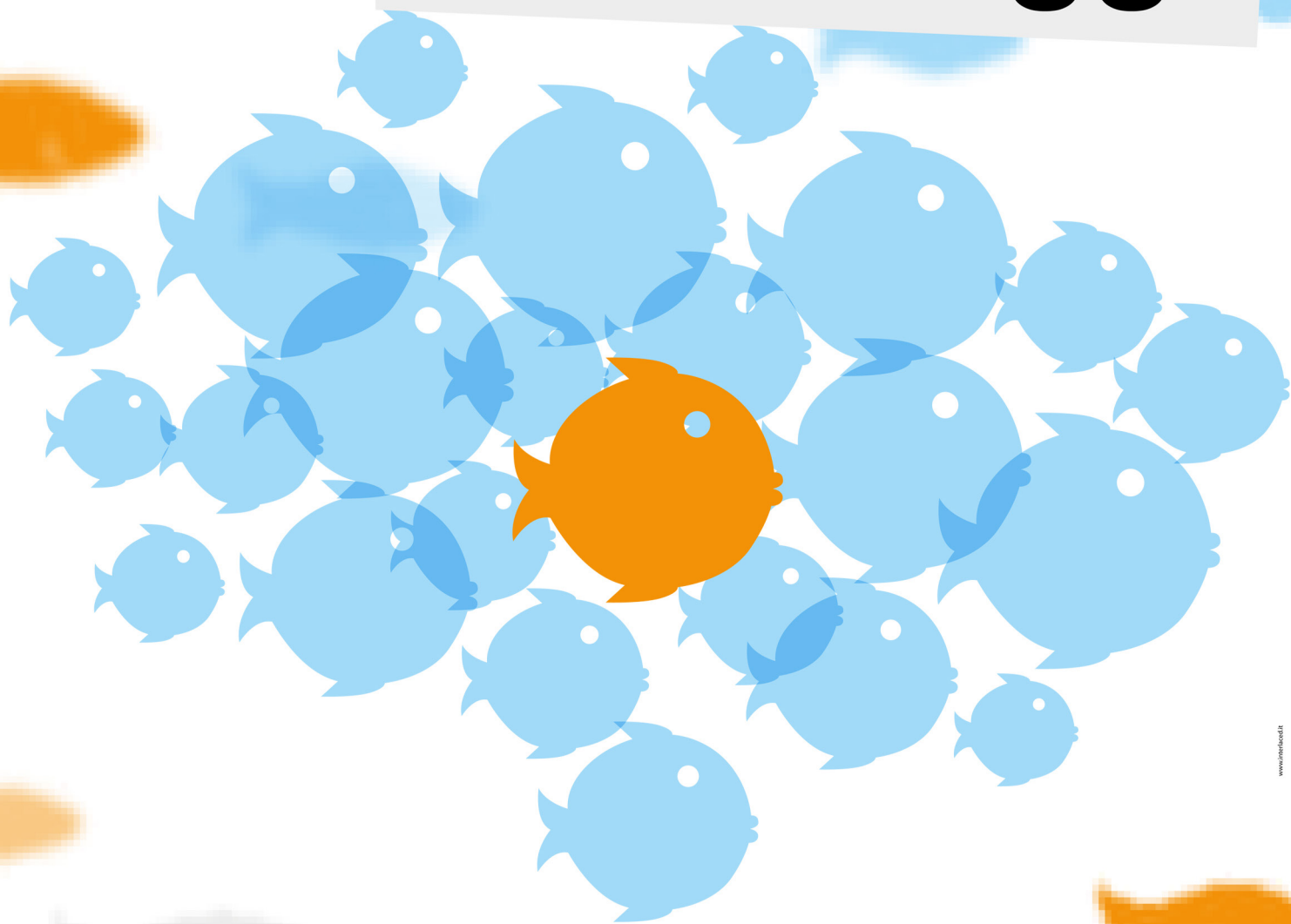

**SPAZIO
SOCI**

Vai sul portale Spazio Soci e scopri gli sconti e le offerte esclusive su prodotti e servizi che le aziende convenzionate hanno dedicato ai Soci BCC.

Non perdere questa incredibile opportunità!
E se sei un'Azienda, convenzionatevi subito!

www.spaziosoci.it | [facebook.com/spaziosoci](https://www.facebook.com/spaziosoci)

BCC
CREDITO COOPERATIVO

LA NOSTRA BANCA È DIFFERENTE.