

BOVINI News

la newsletter degli allevatori

n. 2 FEBBRAIO 2014 - Periodico dell'Associazione Allevatori del FVG

SOMMARIO



AGRIFRIULI S.r.l.
Via XXIX Ottobre, 9/B - 33033 Codroipo (UD)
P.I.E C.F. 02326520307 - tel. 0432/824233

• BCC CREDITO COOPERATIVO

PAG 2

• Alpeggio 2014 in Malga Montasio

PAG 3

• La Malga Montasio ad Agriest 2014
• STAGIONE 2014: la Malga cerca personale

PAG 4

• Monitoraggio delle vasche di refrigerazione e conservazione del latte

PAG 5

• Convegno sicurezza nelle aziende agricole

PAG 6

• Grande partecipazione agli incontri tecnici di formazione organizzati dall'AAFVG

PAG 7

• EMERGENZA SARDEGNA
• AGRIFRIULI: prezzi vitelli scolostrati - febbraio 2014

PAG 8



AAFVG

ASSOCIAZIONE ALLEVATORI DEL FRIULI VENEZIA GIULIA





Sai qual è quella giusta per te?



**Da noi stai sicuro
che c'è.**

Entra e scopri perchè.



LA MIA BANCA È DIFFERENTE.



www.bccfvg.it

ALPEGGIO 2014 IN MALGA MONTASIO



Si informano gli allevatori che desiderano prenotare per la stagione 2014 delle bovine (vacche e manze-giovenche) per l'alpeggio, tramite l'Associazione Allevatori del Friuli Venezia Giulia in malga Montasio, che all'inizio del mese di mar-

zo p.v. si raccoglieranno le prenotazioni dei soggetti , utilizzando il modulo allegato alla circolare che a breve verrà inviata a tutti i soci-allevatori.

Lo scopo è quello di permettere all'organizzazione, la tempestiva richiesta delle certificazioni sanitarie, l'effettuazione di controlli prima della partenza per la malga della eventuale presenza di aureus nelle vacche, la ricerca del personale per la monticazione e la disponibilità in anticipo di un elenco definitivo delle bovine per diverse necessità : assicurazione, trasporti, gestione e distribuzione collari identificativi, PSR, ecc...

Invitiamo pertanto gli allevatori interessati ad individuare quanto prima le bovine candidate all'alpeggio , scegliendo e preparando gli animali più idonei per scongiurare problemi di stress sapendo che soggetti denutriti, con scarse produzioni di latte, con difficoltà di deambulazione, affetti da parassitosi non saranno accettati.

Si rammenta che come ogni anno le vacche ed il giovane bestiame verranno inviate in malga Montasio contemporaneamente verso la metà del mese di giugno. L'Associazione Allevatori è a disposizione per ulteriori chiarimenti e precisazioni.



VUOI RICEVERE LA NEWSLETTER

BOVINI News

dell'AAFVG?

ISCRIVITI!!

Invia la tua mail con i tuoi dati (nome, cognome, indirizzo, città) a segreteria@aafvg.it

Ti terremo aggiornato sulle attività dell'Associazione Allevatori del Friuli Venezia Giulia



LA MALGA MONTASIO AD "AGRIEST 2014"

Da giovedì 23 a domenica 26 gennaio si è svolta a Udine Fiere la 49^a edizione della fiera agricola denominata per il 2014 "AGRIEST LAND". La tematica sviluppata ha riguardato: la valorizzazione del territorio, della qualità della vita, della genuinità dei prodotti agro-alimentari e della ristorazione. L'Associazione Allevatori del FVG nell'occasione ha presentato (nello stand presso il padiglione 9) la malga Montasio e messo a disposizione dei visitatori un assaggio di formaggio Montasio DOP – PDM di Solo Pezzata Rossa Italiana. Va ricordato inoltre il convegno organizzato dal CRITA, dove sono state fatte delle comunicazioni sul progetto relativo a una sperimentazione in malga Montasio dal titolo : " Formaggio Montasio DOP – PDM Solo di Pezzata Rossa Italiana".



STAGIONE 2014 LA MALGA CERCA PERSONALE

L'Associazione Allevatori del FVG cerca personale (pastori, mungitori, addetti alle vendite nello spaccio della malga, personale di sala e per le camere dell'agriturismo) per la stagione di alpeggio 2014 in malga Montasio – Chiusaforte.

Il periodo richiesto (indicativo) va dal 10 giugno al 10 ottobre.

Telefonare all' AAFVG per la disponibilità e per eventuali ulteriori informazioni (segreteria 0432.824209 oppure 0432.672184 Micolini Vanni v.micolini@aafvg.it)



MONITORAGGIO DELLE VASCHE DI REFRIGERAZIONE E CONSERVAZIONE DEL LATTE

Servizio svolto dall'ARA del FVG tramite i tecnici del SCM con l'ausilio della strumentazione SMART-READER che, per mezzo di una sonda inserita nel tank, permette di registrare le variazioni di temperatura prima del latte e poi della soluzione di lavaggio in un ciclo di riempimento, svuotamento e lavaggio del tank di stoccaggio.

I dati raccolti permettono di valutare:
 1) l'efficienza della vasca misurando il tempo in cui il latte raggiunge la temperatura di conservazione, il valore assoluto della stessa, la costanza durante la conservazione.
 2) l'efficienza del lavaggio misurando la durata e le temperature raggiunte.
 Al committente viene fornito il grafico relativo al monitoraggio accompagnato da una breve relazione.

Azienda agricola

Monitoraggio con sonda e strumentazione Smart Reader della vasca di stoccaggio marca JAPY numero JD 330.010 modello JE-MA/1650 da 5200 litri a 2 munte.

Percentuale di riempimento 90% in 4 munte.

Dati raccolti dalle ore 04.00 del 17 Gennaio alle ore 08.00 del 19 Gennaio 2014.

Si valuta in particolare la 3° mungitura (mattino del giorno 18).

Ore 5.45 inizio mungitura: presenti in vasca n° 2 mungiture, temperatura latte 3,7 °C.

Ore 7.50 fine mungitura.

Temperatura media del latte durante la mung 5 °C con punta massima a 6,8°C. Fine del raffreddamento (= raggiungimento temperatura di conservazione) alle ore 8.55 con un valore di 3,6 °C. Tale temperatura rimane inalterata fino all'inizio della mung successiva alle ore 17.30.

Lavaggio: giorno 19 dalle ore 3.15 alle 3.55 immediatamente dopo lo svuotamento. La temperatura della soluzione di lavaggio rimane sopra i 30°C per 16 minuti con la punta massima a 34°C.

Considerazioni:

- 1) ottimali i tempi di raffreddamento del latte ed il livello della temperatura di conservazione.
- 2) per il lavaggio se si usano i tradizionali detergenti basici la temperatura della soluzione di lavaggio va aumentata di 10°C o in alternativa può essere usato un detergente per basse temperature.

CODROIPO, 20 GENNAIO 2014

IL TECNICO
Enore Zuccolin

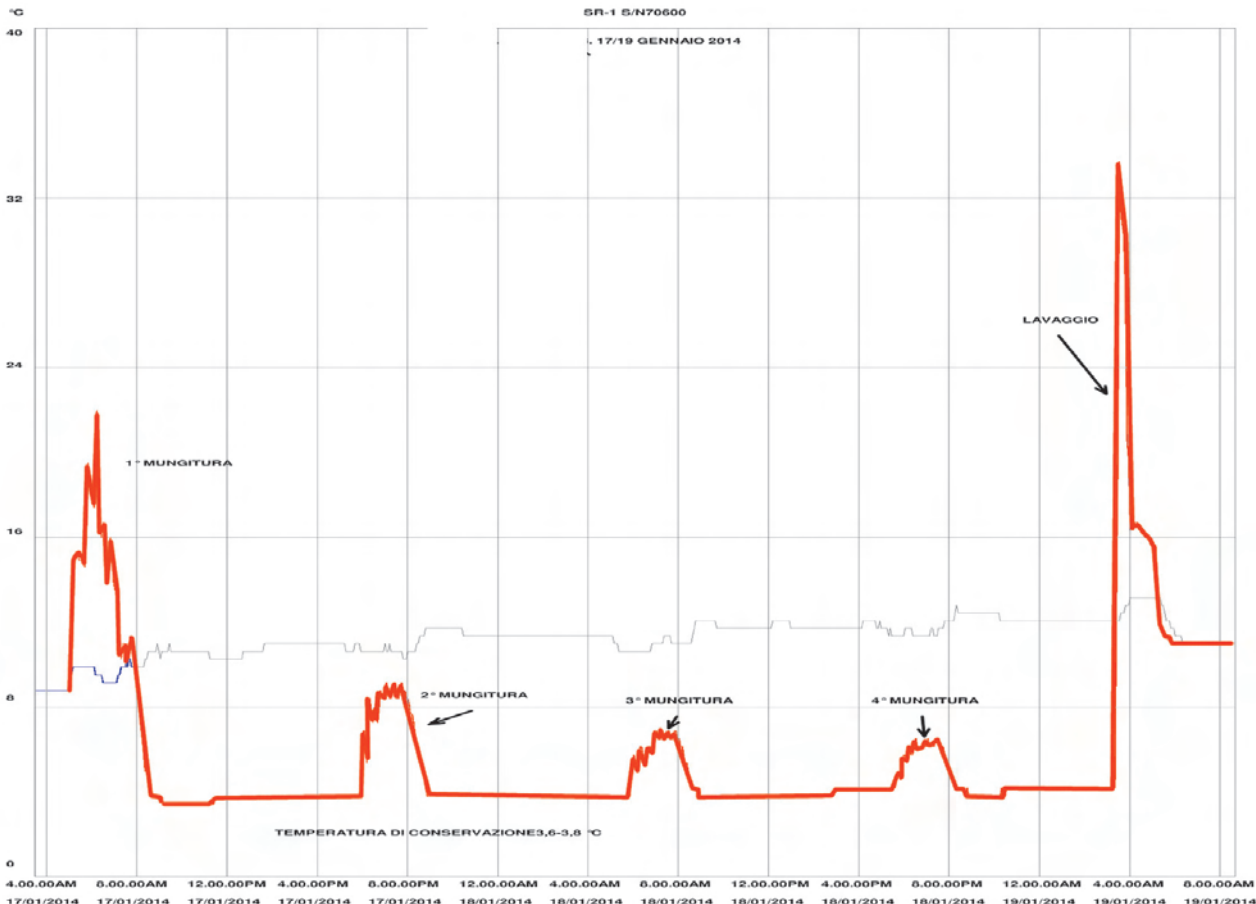

CONVEGNO

“SICUREZZA NELLE AZIENDE AGRICOLE”

Nel mese di dicembre presso la sede AAFVVG è stato organizzato un incontro, promosso dal progetto Bellimpresa, sul tema della sicurezza nelle aziende agro-zootecniche.

Gli esperti relatori, quali la dott.ssa Zuliani Claudia dell'ASS4 e il dott. Cividino Rossano Secondo del gruppo SPRINT dell'Università di Udine, hanno evidenziato la struttura del testo di legge, gli adempimenti in materia di formazione del personale, l'organizzazione delle principali figure all'interno dell'azienda, gli adeguamenti delle strutture e delle macchine, i principali incidenti registrati negli ultimi anni in Italia e in Friuli in particolare.

Questo evento si colloca all'interno di un percorso di sensibilizzazione alle problematiche relative alla sicurezza e salubrità sul posto di lavoro, che l'AAFVVG intende implementare per tutto il comparto zootecnico, fornendo, ai richiedenti, la possibilità di fruire di visite mirate in azienda, effettuate dai nostri dott. Baret e dott. Bassi appositamente formati per tale attività.

Ricordando che già da quest'anno le ASL eseguiranno i Controlli Ispettivi per la Verifica della Conformità presso le Aziende agricole, onde ridurre il rischio di incorrere in sanzioni piuttosto onerose, ci permettiamo di fornire in questa sede qualche basilare informazione:

ogni macchina e ogni attrezzatura presente in azienda deve:

- essere munita di manuale d'uso e manuale delle manutenzioni
- avere un sistema di protezione in caso di capovolgimento (telaio, roll-bar)
- essere dotata di un sistema di ritenzione al posto di guida (cintura di sicurezza) e di un sedile ergonomico
- avere la possibilità di accedere in maniera sicura al posto di guida (pedaline/scaletta e maniglie)

avere le seguenti protezioni:

- della presa di potenza, anteriore e/o posteriore
- delle cinghie di trasmissione
- delle parti calde (marmitta e motore)

Le eventuali modifiche da apportare nell'ottica dell'adeguamento alla normativa possono essere effettuate sia da un'officina specializzata sia dal proprietario, purché vengano seguite le linee guida dell'INAIL reperibili in rete.

Ad esempio all'indirizzo qui sotto riportato si trovano le indicazioni per l'adeguamento delle principali macchine presenti sul territorio:

http://www.ispesl.it/sitoDts/telai_protezione/appendice.asp

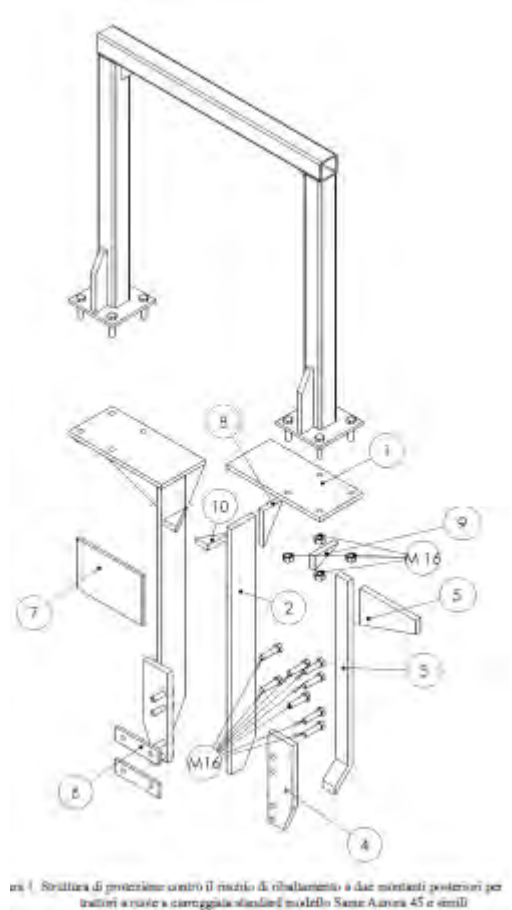

Sicurezza sul posto di lavoro D.Lgs. 81/2008

L'ASSISTENZA FORNITA DALL'AAFVVG

I nostri tecnici sono a disposizione per fare una valutazione delle principali criticità della vostra azienda

I contatti sono:

Dott. Baret Renato: 335.284077 – r.baret@aafvg.it

Dott. Bassi Marco: 335.6342927 – m.bassi@aafvg.it

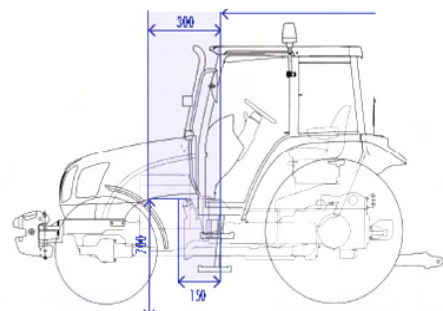



**ISTITUTO NAZIONALE PER L'ASSICURAZIONE
CONTRO GLI INFORTUNI SUL LAVORO**



**Tecnologie
di Sicurezza**

Ti trovi in: [ISPESL / D.T.S. / telai](#)

[Home](#) | [Linee guida](#) | [Ricerche](#) | [Atti convegni](#) | [Sorveglianza del Mercato](#) | [Prestazioni](#) | [CEOC](#) | [Contatti](#)

Linee guida telai

- Parte Generale
- [Allegato I](#)
- [Allegato II](#)
- [Allegato III](#)
- [Allegato IV](#)
- [Allegato IVbis](#)
- [Allegato V](#)
- [Allegato VI](#)
- [Appendice](#)

L'installazione dei dispositivi di protezione in caso di ribaltamento nei trattori agricoli o forestali

Adeguamento dei trattori agricoli o forestali ai requisiti minimi di sicurezza per l'uso delle attrezzature di lavoro previsti al punto 2.4 della parte II dell'allegato V del D.Lgs. 81/08

Linee guida ISPESL - Roma, aggiornamento maggio 2011, pubblicato giugno 2011.

Appendice: Strutture di protezione per l'adeguamento di specifici modelli di trattori

Scheda 1A Adeguamento dei trattori a cingoli modello fiat 605 e simili (405, 455, 505, ecc.)
(File Pdf 551 Kb)
Consulta

Scheda 2A Adeguamento dei trattori a cingoli modello fiat 120c e simili (60, 70, 80, ecc.)
(File Pdf 488 Kb)
Consulta

Scheda 3A Adeguamento dei trattori a cingoli modello Lamborghini C553 (File Pdf 863 Kb)
Consulta

Scheda 4A Adeguamento dei trattori a ruote a carreggiata standard modello Same Minitauro (File Pdf 717 Kb)
Consulta

Scheda 5A Adeguamento dei trattori a ruote a carreggiata standard modello Fiat 640 e simili (File Pdf 1053 Kb)
Consulta

Scheda 6A Adeguamento dei trattori a cingoli Fiat 70-65M (60-65, 80-65, etc.) e simili. (File Pdf 897 Kb)



GRANDE PARTECIPAZIONE AGLI INCONTRI TECNICI DI FORMAZIONE ORGANIZZATI DALL'AAFVG



Si sono conclusi a Codroipo gli incontri di formazione per allevatori e tecnici che

di offrire una formazione di elevato livello abbinata alla possibilità di momenti

l'Associazione Allevatori del Friuli V.G. organizza tradizionalmente nel periodo invernale su tematiche riguardanti aspetti gestionali ed economici dell'allevamento da latte.

La partecipazione ai due eventi è stata particolarmente numerosa e, motivo di ulteriore soddisfazione, con una presenza maggioritaria di giovani allevatori, ad ulteriore conferma che la nostra formula

conviviali tra i presenti durante la pausa pranzo viene molto apprezzata.

Nell'incontro del 21 gennaio l'argomento trattato ha riguardato la "Gestione dei sistemi foraggeri aziendali per ridurre il costo alimentare della vacca da latte" mentre nell'appuntamento del 28 gennaio si è affrontato il tema "Allevamento e sanità della vitella da latte".

Le presentazioni svolte dai relatori possono essere scaricate dal sito www.aafvg.it area Downloads/Documenti Corsi.

Un sentito ringraziamento va al Consorzio Agrario del Friuli Venezia Giulia per il contributo fornito alla realizzazione ed al successo dell'iniziativa.

EMERGENZA SARDEGNA

L'Associazione Allevatori del Friuli Venezia Giulia ha attivato una raccolta fondi per l'emergenza in Sardegna. Le donazioni saranno utilizzate dall'AAFVG per aiutare gli allevatori sardi duramente colpiti dall'alluvione. Chi vuole contribuire può effettuare una donazione su queste coordinate bancarie:

COORDINATA IBAN:

IT12 E033 5901 6001 0000 0078 420

Causale: Raccolta fondi per allevatori Sardegna

INTESTESTATO A:

ASSOCIAZIONE ALLEVATORI DEL FRIULI VENEZIA GIULIA



PREZZI VITELLI SCOLOSTRATI - FEBBRAIO 2014

Vitelli maschi a 60 Kg Prezzo medio (Euro/Kg)

Razza BRUNA 1,60 €/Kg

Razza FRISONA 1,70 €/Kg

Razza PEZZATA ROSSA 4,70 €/Kg

Incrocio PEZZATA ROSSA/BLU BELGA 6,40 €/Kg

i prezzi indicativi sopra esposti, si riferiscono a soggetti sanitariamente idonei alla vendita e di medie caratteristiche morfologiche.

I soggetti non conformi o non rispettanti i clichè di razza, vanno trattati separatamente.