

BOVINI News



la newsletter degli allevatori

n. 11 NOVEMBRE 2015 - Periodico dell'Associazione Allevatori del FVG

S o m m a r i o



- BCC CREDITO COOPERATIVO

PAG 2



- RAPPORTO EFSA 2013

PAG 3

- "GEMONA FORMAGGIO... E DINTORNI" SHOW COOKING

PAG 4



- CORSO PER OPERATORE PRATICO DELLA F.A. BOVINA

PAG 5

- NORMATIVA PREVENZIONE EMISSIONI GAS REFRIGERATI

PAG 6



AGRIFRIULI S.r.l.
Via XXIX Ottobre, 9/B - 33033 Codroipo (UD)
P.I. E C.F. 02326520307 - tel. 0432/824233

- AGRIFRIULI: prezzi vitelli scostrati - ottobre 2015

PAG 7



AAFVG

ASSOCIAZIONE ALLEVATORI DEL FRIULI VENEZIA GIULIA



ASSOCIAZIONE ALLEVATORI DEL FRIULI VENEZIA GIULIA - VIA XXIX OTTOBRE 9/B - 33033 CODROIPO (UD)
TEL. 0432 824211 - segreteria@aafvg.it - www.aafvg.it - ORARI: dal lunedì al venerdì - 9.00/12.00 - 15.00/17.00

Insieme per un mare di vantaggi.

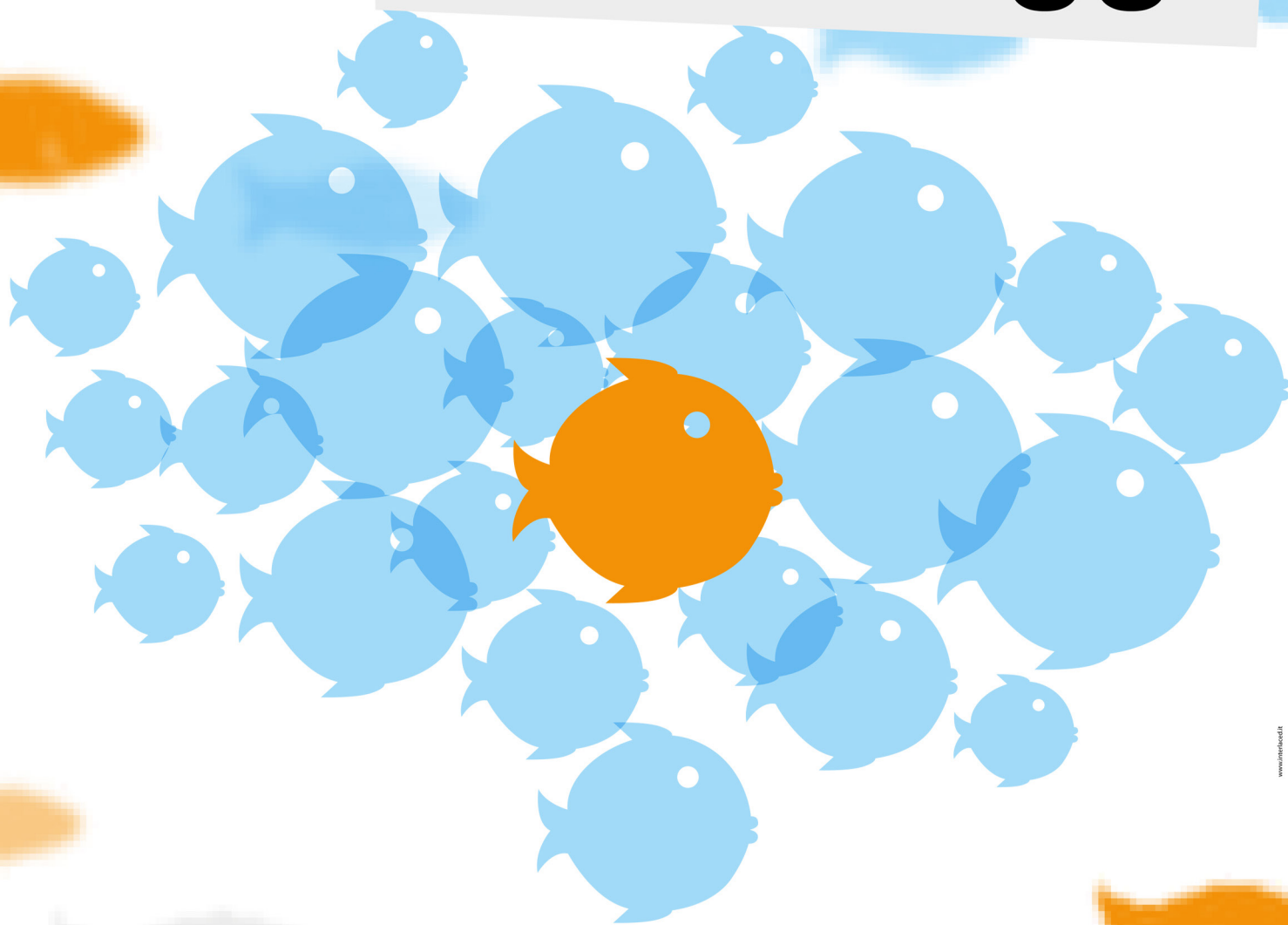

**SPAZIO
SOCI**

Vai sul portale Spazio Soci e scopri gli sconti e le offerte esclusive su prodotti e servizi che le aziende convenzionate hanno dedicato ai Soci BCC.

Non perdere questa incredibile opportunità!
E se sei un'Azienda, convenzionatevi subito!

www.spaziosoci.it | [facebook.com/spaziosoci](https://www.facebook.com/spaziosoci)

BCC
CREDITO COOPERATIVO

LA NOSTRA BANCA È DIFFERENTE.

RAPPORTO DELL'EFSA DEL 2013 SUI RISULTATI DEL MONITORAGGIO DEI RESIDUI DI MEDICINALI VETERINARI E ALTRE SOSTANZE INQUINANTI SU ANIMALI VIVI E PRODOTTI ALIMENTARI DI ORIGINE ANIMALE

È stato recentemente pubblicato il rapporto dell'Autorità Europea per la Sicurezza Alimentare sul monitoraggio dei residui di medicinali veterinari e altre sostanze inquinanti su animali vivi e prodotti alimentari di origine animale. La commissione europea ha comunicato che nel corso del 2013, sono stati eseguiti un totale di

1.005.835 campioni nei 28 paesi che costituiscono l'Unione Europea relativamente alla verifica dei tassi di conformità ai criteri previsti dalle leggi in vigore. La percentuale di campioni non conformi è stata dello 0,31%, che è paragonabile ai valori dei sei anni precedenti. Si è avuta una non conformità lievemente mag-

giore per alcuni medicinali veterinari (stilbeni, agenti antitiroidei, beta-agonisti, carbammati e piretroidi) e per agenti contaminanti quali metalli e micotossine. Per una varietà di altre sostanze (vermifughi, steroidi, anticoccidici, sedativi, ecc.) si sono avute lievi diminuzioni o un minor numero di casi di campioni non conformi.



VUOI RICEVERE LA NEWSLETTER

BOVINI *News*

dell'AAFVVG?

ISCRIVITI!!

Invia la tua mail con i tuoi dati (nome, cognome, indirizzo, città) a segreteria@aafvg.it

Ti terremo aggiornato sulle attività dell'Associazione Allevatori del Friuli Venezia Giulia

BOVINI *News*

la newsletter degli allevatori

12 NOVEMBRE 2015 - PAGINE 04 - PREZZO 0,50 € - ISSN 2280-7470

SOMMARIO	BCC CREDITO COOPERATIVO	12
	REPORTO 2013	13
	TECNICA FARMACI, E CONTROLLO NON COOPRO	14
	CONDO PER OPERATORI PASTORALI E F.A. BOVINA	15
	MONITORIA PREVENZIONE ENFERMIA DEI RIPRODUTTORE	16
	ATTUALITÀ: UNO DEI NUOVI	17
	ASSOCIAZIONE ALLEVATORI DEL FRIULI VENEZIA GIULIA	

AAFVVG ASSOCIAZIONE ALLEVATORI DEL FRIULI VENEZIA GIULIA
ASSOCIAZIONE ALLEVATORI DEL FRIULI VENEZIA GIULIA - VIA SILENIO OTTONI 3/9 - 33040 COSSUGLIANO (UD) - TEL. 0432 234213 - segreteria@aafvg.it - www.aafvg.it - ORARI: dal lunedì al venerdì - 8.00/12.00 - 15.00/17.00

GEMONA – “FORMAGGIE DINTORNI”

SHOW COOKING**DEGUSTAZIONI GUIDATE A CURA DEGLI ISTITUTI AGRARI E ALBERGHIERI DEL FRIULI VENEZIA GIULIA**

In occasione della V edizione di Gemona “Formaggi ... e dintorni” un nuovo evento è stato inserito nel programma della manifestazione. Si tratta di alcune degustazioni guidate (Show Cooking) che si sono svolte nelle giornate di sabato 17 e domenica 18 ottobre, dove sono stati coinvolti quattro Istituti Agrari e quattro Istituti Alberghieri del Friuli Venezia Giulia. Degustazioni, con dei menù preparati con i prodotti degli Istituti Agrari abbinati al formaggio Montasio e alla carne “di solo Pezzata Rossa Italiana”.

Gli abbinamenti fra gli istituti sono stati i seguenti :

Sabato 17 ottobre

- Ist. Agrario Gradisca e Isis. Pertini di Grado
- Ist. Agrario Cividale e Isis. Strngher di Udine

Domenica 18 ottobre

- Ist. Tagliamento Spilimbergo e Isis. Flora di Pordenone
- Ist. Solari di Tolmezzo e Isis. Linussio di Tolmezzo

Manifestazione con l’obiettivo di rendere protagonisti dei giovani studenti per due ragioni: per insegnare loro a essere consumatori informati e per avvicinarli alle eccellenze delle produzioni zootecniche del Friuli Venezia Giulia,

creando quel collegamento tra la scuola e le aziende agricole/zootecniche, che troppo spesso manca.

Nelle quattro degustazioni che si sono svolte all’interno del padiglione AAFVG, nella panoramica piazza del Ferro, sempre il tutto esaurito nei 50 posti a sedere predisposti per il show cooking.

Commenti molto positivi sia per la bontà dei menù preparati dagli studenti degli Istituti Alberghieri, sia per la loro “armonia” di colori e di abbinamenti nella composizione. Importante la regia, diretta radio, con diffusione regionale nelle province di Udine, Gorizia, Pordenone, Trieste, Dolomiti in streaming da parte di Radio Punto Zero.



CORSO PER OPERATORE PRATICO DELLA F.A. BOVINA



CARATTERISTICHE DEL CORSO E MODALITÀ DI SVOLGIMENTO:

N° DI PARTECIPANTI: minimo 15 – massimo 30

DURATA DEL CORSO: n° 4 giornate con orario a tempo pieno + n° 4 esercitazioni pratiche successive (da concordare)

INIZIO PREVISTO DEL CORSO: febbraio – marzo 2016

SEDE DEL CORSO: Az. Agr. TENUTA MARIANIS srl soc.agr. loc. Piancada – Palazzolo dello Stella (Ud)

DIPLOMA DI ABILITAZIONE: previo superamento dell' esame finale teorico – pratico

QUOTA DI ISCRIZIONE: in via di definizione, orientativamente € 400,00

MODALITÀ DI ISCRIZIONE: segnalare, entro il 31.01.2016 il proprio nominativo al Tecnico o Controllore AAFVG di zona o al tutor del corso Alessandro Donda

REQUISITI PER L'AMMISSIONE ALL' ESAME FINALE:

- **COMPIMENTO DEL 18° ANNO DI ETÀ**
- **CITTADINANZA ITALIANA O REGOLARE PERMESSO DI SOGGIORNO**
- **LICENZA ELEMENTARE**
- **CONOSCENZA DELLA LINGUA ITALIANA PARLATA E SCRITTA**
- **FREQUENZA DI ALMENO IL 70% DELLE ORE DI LEZIONE**

IL PROGRAMMA DETTAGLIATO DEL CORSO E LA QUOTA DI ISCRIZIONE DEFINITIVA SARANNO COMUNICATI IN UN SECONDO TEMPO AGLI INTERESSATI

Info: dott. Alessandro Donda (tel. 335 7736304) mail: a.donda@aafvg.it



**Il Consiglio di Amministrazione
dell'Associazione Allevatori del FVG
augura a tutti i soci un felice Natale
e un sereno anno nuovo**

NORMATIVA PER LA PREVENZIONE DELLE EMISSIONI DI GAS REFRIGERANTI A EFFETTO SERRA IN ATMOSFERA

Tutti gli impianti di refrigerazione (impianti criogenici per il latte, frigoriferi per le spoglie animali, impianti per la conservazione degli alimenti ecc.) che utilizzino più di 5 ton di CO₂ equivalenti (kg 3 di gas refrigeranti fluorurati ad effetto serra), in base al D.P.R. 43/2012 e al Reg.517/2014 del Parlamento Europeo, devono

- essere controllati ogni anno (oltre i kg 30 per più volte nell'arco dell'anno) da personale qualificato, per la verifica della perfetta tenuta del circuito criogenico;
- possedere un libretto a comprova dell'avvenuto controllo e di ogni altro intervento sull'impianto (sostituzione di gas, rabbocchi ecc.);
- trasmettere all'ISPRA gli esiti dei controlli e gli eventuali interventi operati.

L'associazione Allevatori del Friuli V. G., allo scopo di assolvere al presente Regolamento, ha abilitato proprio Personale per attivare un Servizio

che comprende non solo la ricerca di perdite di gas dai circuiti, ma anche la compilazione obbligatoria del libretto e la relativa trasmissione dei dati del rilevamento al Registro Nazionale presso ISPRA.

La mancata esecuzione dei controlli può comportare sanzioni da € 7000.00 fino a € 100.000.00, il controllo eseguito da personale non qualificato sanzioni da € 10.000.00 a € 100.000.00, la mancata tenuta del registro sarà sanzionata da € 7.000.00 a € 100.000.00.

Per il Servizio completo è prevista una quota di pagamento di € 50.00 per i soci e di € 70.00 per gli altri utenti. Allo scopo di razionalizzare gli interventi, questo Servizio verrà svolto previa richiesta e successiva calendarizzazione.

Per interventi "su chiamata", extra programmazione, il costo subirà un aggravio di € 30.00 e cioè € 80.00 per i soci ed € 100.00 per gli altri utenti.





PREZZI VITELLI SCOLOSTRATI - OTTOBRE 2015

Vitelli maschi a 60 Kg Prezzo medio (Euro/Kg)

Razza BRUNA 1,90 €/Kg

Razza FRISONA 2,70 €/Kg

Razza PEZZATA ROSSA 5,70 €/Kg

Incrocio PEZZATA ROSSA/BLU BELGA 7,80 €/Kg

i prezzi indicativi sopra esposti, si riferiscono a soggetti sanitariamente idonei alla vendita e di medie caratteristiche morfologiche.

I soggetti non conformi o non rispettanti i clichè di razza, vanno trattati separatamente.

Per eventuali informazioni o prenotazioni di carico, i riferimenti sono i seguenti:

CUFAR VILIJEM TEL. 335-7736302, zona carico Gorizia - Trieste

D'ORLANDO SIMONE TEL. 335-7736324 - zona carico Alto Friuli

BIDOLI DANIELE TEL. 335-7736316 - zona carico Pordenone

PILLINO ANTONELLO TEL. 335-7736317 - zona carico Udine

BENEDETTI MARCO TEL. 335-7736311 - zona carico Udine