

BOVINI News



la newsletter degli allevatori

n. 7 LUGLIO/AGOSTO 2016 - Periodico dell'Associazione Allevatori del FVG

S o m m a r i o



AGRIFRIULI S.r.l.
Via XXIX Ottobre, 9/B - 33033 Codroipo (UD)
P.I. E C.F. 02326520307 - tel. 0432/824233

• BCC CREDITO COOPERATIVO

PAG 2

• Piano regionale di controllo della nutria

PAG 3

• Nota DGSAF ulteriori chiarimenti sul Modello IV Informatizzato

PAG 4

• Test diagnostico di gravidanza

PAG 5

• Giornata dedicata alla biodiversità in Malga Montasio
• Notte di san Lorenzo in Malga Montasio "Stelle Cadenti"

PAG 6

• AGRIFRIULI: prezzi vitelli scolestrati - luglio 2016

PAG 7



AAAFVG

ASSOCIAZIONE ALLEVATORI DEL FRIULI VENEZIA GIULIA



ASSOCIAZIONE ALLEVATORI DEL FRIULI VENEZIA GIULIA - VIA XXIX OTTOBRE 9/B - 33033 CODROIPO (UD)
TEL. 0432 824211 - segreteria@aafvg.it - www.aafvg.it - ORARI: dal lunedì al venerdì - 9.00/12.00 - 15.00/17.00

Insieme per un mare di vantaggi.

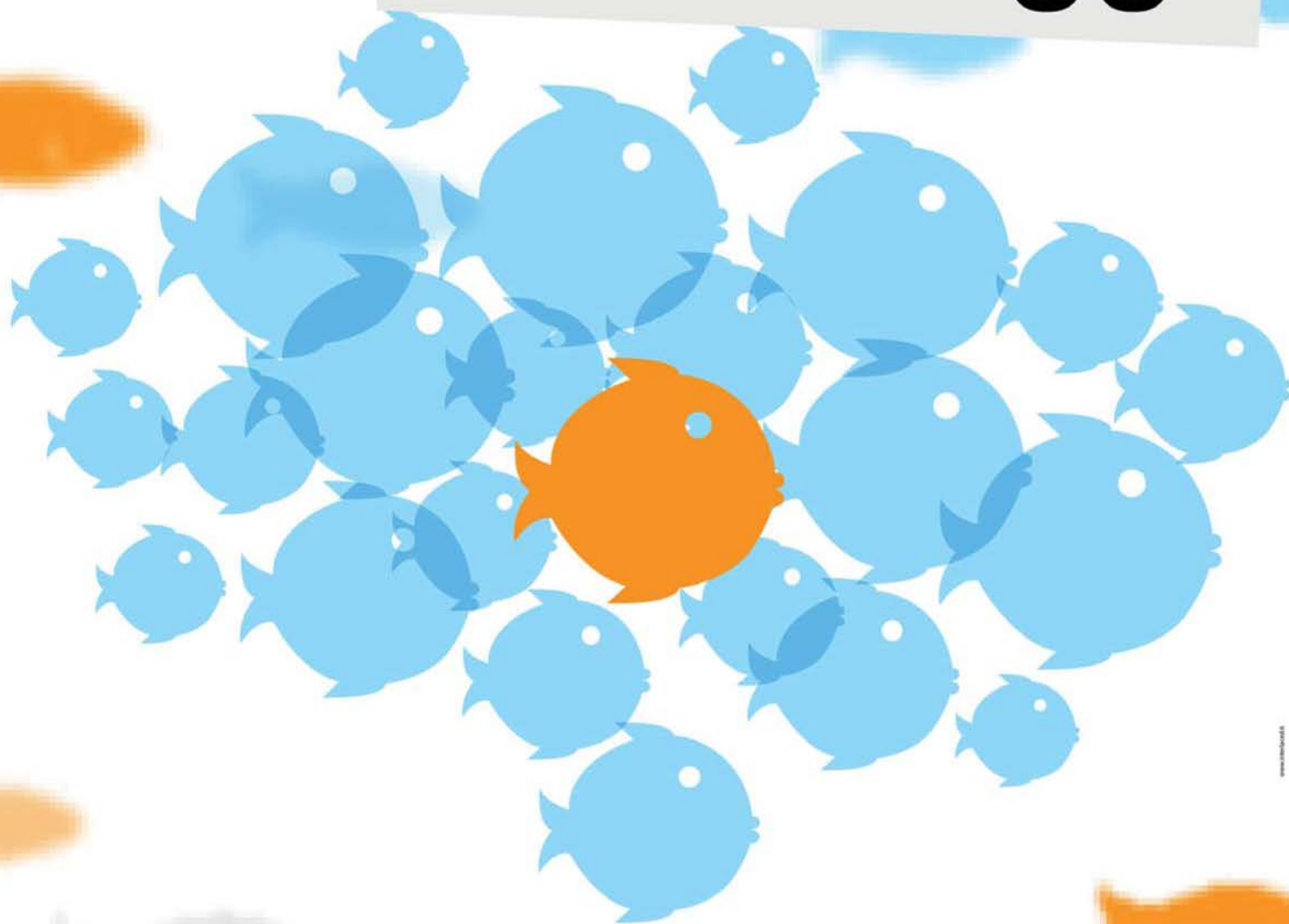

**SPAZIO
SOCI**

Vai sul portale Spazio Soci e scopri gli sconti e le offerte esclusive su prodotti e servizi che le aziende convenzionate hanno dedicato ai Soci BCC.

Non perdere questa incredibile opportunità!
E se sei un'Azienda, convenzionatevi subito!

www.spaziosoci.it | [facebook.com/spaziosoci](https://www.facebook.com/spaziosoci)

BCC
CREDITO COOPERATIVO

LA NOSTRA BANCA È DIFFERENTE.

PIANO REGIONALE DI CONTROLLO DELLA NUTRIA



Con il Decreto n°1574/AGFOR del 16 giugno 2016, la Regione Friuli Venezia Giulia ha adottato un Piano Triennale di Controllo della popolazione di nutrie (*Myocastor Coypus*) che è ormai diventato un problema per i danni economici alle aziende e per l'intero ecosistema regionale.

La nutria, un tempo importata dal Sudamerica per la produzione di pellicce, si è mirabilmente adattata all'ambiente agro-silvestre del Nord-Italia e, non avendo predatori naturali, si è moltiplicata oltremisura.

Il Piano, che avrà durata fino al 31 dicembre 2019, prevede sia la

cattura con trappole e successiva soppressione eutanasia, sia la caccia di questi animali, al fine di ridurre la diffusione. Le carcasse potranno essere smaltite mediante interrimento, da effettuarsi con determinate attenzioni per evitare il disseppellimento ad opera di predatori, lontano dai corsi d'acqua ed in quantità non superiore a kg 100/ha.

I soggetti deputati a svolgere tale attività saranno gli agenti del Corpo Forestale Regionale, eventualmente coadiuvati dai proprietari o conduttori dei fondi interessati, purchè questi ultimi siano in possesso di regolare Licenza di Caccia. Il Piano sarà applicato su tutto il territorio regionale, ad esclusione della Zona Faunistica delle Alpi e delle riserve di Gemona del Friuli (UD) e di Caneva (PN).

La Regione ha altresì approvato un'apposita modulistica ove registrare i dati di cattura o soppressione, le note dell'evento, le caratteristiche del soggetto abbattuto ecc.), in modo da tenere costantemente monitorato l'andamento del Piano.

VUOI RICEVERE LA NEWSLETTER

BOVINI News

dell'AAFVG?

ISCRIVITI!!

Invia la tua mail con i tuoi dati (nome, cognome, indirizzo, città) a segreteria@aafvg.it

Ti terremo aggiornato sulle attività dell'Associazione Allevatori del Friuli Venezia Giulia



**O.M. 28 MAGGIO 2015 RECANTE:
"MISURE STRAORDINARIE DI POLIZIA VETERINARIA IN MATERIA
DI TUBERCOLOSI, BRUCELLOSI BOVINA E BUFALINA, BRUCELLOSI
OVI-CAPRINA, LEUCOSI BOVINA ENZOOTICA"
ARTICOLO 3, COMMA 7. ULTERIORI INDICAZIONI OPERATIVE
CONCERNENTI L'UTILIZZO DEL MODELLO 4 INFORMATIZZATO**

Facendo seguito a quanto comunicato con la nota prot. n. 0031841-24/12/2015-DGSAF-DGSAF-P del 24 dicembre 2015 riguardante l'oggetto, si forniscono di seguito ulteriori indicazioni operative concernenti l'utilizzo del modello 4 informatizzato.

Visto il parere espresso dall'Ufficio legislativo di questo Ministero con nota prot.-.0004088-22/06/2016 – LEG-LEG –P, al fine di corrispondere alle esigenze rappresentate dalle Regioni, si ritiene possibile consentire agli allevamenti situati nei territori ufficialmente indenni da leucosi, brucellosi e tubercolosi bovina-bufalina e brucellosi ovicaprina un ulteriore lasso di

tempo per l'adeguamento alla modalità in via informatica per il solo periodo di vigenza della ordinanza ministeriale 28 maggio 2015, prevedendo la possibilità di adottare il formato cartaceo in via alternativa al modello informatizzato.

La medesima possibilità si ritiene possa essere consentita anche per gli allevamenti di tutto il territorio nazionale che si trovano in zone in cui l'assenza di copertura di rete (fissa e mobile) rende impossibile l'utilizzo degli strumenti informatici e per gli allevamenti situati in quelle Regioni che, essendo dotate di un proprio sistema informativo regionale, non hanno

ancora completato le procedure informatiche per l'attivazione della cooperazione applicativa con la Banca Dati Nazionale.

Si informa infine che il decreto ministeriale che approva lo schema del nuovo modello 4 adattato alle funzionalità informatiche sta per completare il suo iter e che detto decreto prevede l'attivazione di un gruppo di lavoro Regioni/Ministero della salute per il monitoraggio dell'implementazione del modello 4 informatico.

Nel raccomandare la massima diffusione della presente si ringrazia per l'attenzione e si rimane a disposizione per ogni eventuale ulteriore chiarimento.



TEST DIAGNOSTICO DI GRAVIDANZA

Il Laboratorio dell'Associazione Allevatori del Friuli Venezia Giulia da metà Marzo 2016 ha iniziato ad eseguire l'analisi denominata "Test Diagnostico di Gravidanza", procedendo con l'esecuzione della validazione primaria del metodo secondo quanto riportato nelle procedure interne e nel "Validation Data Report" fornito dalla ditta Idexx produttrice del test. Inoltre per assicurare la qualità del dato il Laboratorio ha partecipato ad una prova interlaboratorio con l'Associazione Allevatori della Lombardia e ad un ring test con la ditta tedesca QSE limited. Le performance ottenute sono state buone confermando la validità del kit in uso.

La prova viene eseguita su campioni di latte vaccino e caprino di fattrici che abbiano partorito da almeno 60 giorni e siano state fecondate da almeno 28 giorni. Il test è un saggio ELISA studiato per la rilevazione delle PAGs

(glicoproteine associate alla gravidanza) nel latte come marcatori di gravidanza. Le PAGs si legano ad anticorpi specifici e attraverso varie fasi analitiche si ha uno sviluppo di colore che è proporzionale al quantitativo di glicoproteine presenti nel campione. Il risultato analitico viene espresso come Gravida, Ritestare e Non Gravida. Il test permette di abbreviare gli intervalli fra i parti identificando le vacche o le capre non gravide e confermando più velocemente le gravidanze. L'analisi inoltre permette di ridurre il numero di giorni che intercorrono fra il parto e il concepimento garantendo all'allevatore una produzione di latte maggiore, una produzione di vitelli più uniforme e quindi una migliore performance economica. Viene poi migliorata l'efficienza riproduttiva della stalla identificando le vacche ipofertili.

Il Laboratorio esegue l'analisi ogni settimana, comunicando l'e-

sito entro la sera del giorno in cui viene eseguita la prova, in modo tale da permettere all'allevatore di venire in possesso del dato il più presto possibile. Al fine di rilevare eventuali animali che possono aver abortito dopo la gravidanza iniziale, si raccomanda di ricontrollare le bovine risultate gravide al primo controllo, attorno ai 60/70 giorni post fecondazione oppure come da prassi dell'allevamento. Inoltre si suggerisce di consultare il proprio veterinario per prendere le decisioni appropriate ed agire sulle vacche risultate non gravide il prima possibile.

Il Laboratorio e il personale di campagna dell'AAFVG sono a disposizione per fornire tutte le informazioni, oltre al materiale necessario per l'esecuzione del campionamento, al fine di permettere di usufruire di questa nuova analisi che sta riscuotendo negli associati sempre un maggior successo.



GIORNATA DEDICATA ALLA BIODIVERSITÀ IN MALGA MONTASIO

Per domenica 7 agosto, l'Associazione Allevatori del Friuli Venezia Giulia, ha organizzato un evento in malga Montasio dedicato alla Biodiversità in zootecnia. È prevista la presenza in malga di alcuni soggetti delle razze bovine, equine e ovicaprine allevate presso alcuni allevatori friulani chiamati "allevatori custodi". Il settore zootecnico friulano è molto diversificato con riferimento non solo alle specie e razze allevate ma anche tipi di prodotti derivati e ai sistemi di allevamento.

In malga saranno presenti per le razze bovine, la Grigio Alpina, la Pinzgauer, la Pustertaller e la Pezzata Rossa Friulana, per le razze equine il Norico e per gli ovini la

Carsolina e l'Alpagota.

I cambiamenti nell'economia, le sempre maggior richiesta di performance produttive, ecc...hanno determinato il progressivo abbandono dei tradizionali metodi di allevamento e quindi la continua riduzione di capi allevati di razze autoctone con il rischio di perdere di biodiversità.

Ora c'è una particolare attenzione per queste razze dove con le recenti riforme previste nella politica di sviluppo rurale, la salvaguardia della biodiversità ha ottenuto un ruolo importante.

Da alcuni anni l'Associazione Allevatori del FVG, ha creato all'interno della propria organizzazione una sezione di allevatori "custo-

di" che allevano alcuni soggetti di queste razze a limitata diffusione.

La manifestazione, in prima edizione, con inizio nella mattinata, prevede oltre alla presentazione con commento tecnico di alcuni soggetti, la possibilità di pranzare presso l'agriturismo della malga con un menù che contiene i prodotti (carne e formaggi) ottenuti dall'allevamento di queste "originali" razze.

Nel primo pomeriggio è previsto presso l'agriturismo un concerto a cura del gruppo "Otoni della Bassa Friulana" del Maestro Francesco Fasso che è un ensemble formato da esecutori professionisti con un nutrito curriculum concertistico con apprezzamenti di critica e pubblico.

NOTTE DI SAN LORENZO IN MALGA MONTASIO "STELLE CADENTI"

In malga Montasio, oltre al paesaggio mozzafiato, per chi si ferma la notte e volesse scrutare un po' il cielo, vista la totale assenza di inquinamento elettrico, lo spettacolo è davvero unico. Per questo motivo l'Associazione Allevatori del FVG, ha deciso di organizzare, mercoledì 10 agosto, una serata originale in malga Montasio, assieme all'Osservatorio Astronomico del Friuli V.G., in occasione della magica notte di San Lorenzo nel quale tramite gli strumenti presenti in malga, ammirare il fenomeno delle stelle cadenti ed esprimere un desiderio.

Gli strumenti previsti in malga per le osservazioni saranno i seguenti: un telescopio di tipo "DOBSON" diametro 400 mm, un riflettore "CASSEGRAIN" da 110 mm con puntamento automatico, un BINOCOLO a largo campo e un "SCMIDT" con puntamento

automatico.

I tecnici dell'Osservatorio saranno a disposizione quale attività didattica di supporto alle persone presenti al fine di condividere le eventuali curiosità che emergeranno durante le osservazioni.

Serata dedicata soprattutto ai

giovani dove sarà possibile cenare al lume di candela a partire dalle ore 18.00 con un menù fisso al prezzo di 10.00 € a persona, bere escluso. Per ulteriori informazioni telefonare al 334 6280290 oppure malgamontasio@aafvg.it.





PREZZI VITELLI SCOLOSTRATI - LUGLIO 2016

Vitelli maschi a 60 Kg Prezzo medio (Euro/Kg)

Razza BRUNA 2,00 €/Kg

Razza FRISONA 2,90 €/Kg

Razza PEZZATA ROSSA 6,40 €/Kg

Incrocio PEZZATA ROSSA/BLU BELGA 8,10 €/Kg

i prezzi indicativi sopra esposti, si riferiscono a soggetti sanitariamente idonei alla vendita e di medie caratteristiche morfologiche.

I soggetti non conformi o non rispettanti i clichè di razza, vanno trattati separatamente.

Per eventuali informazioni o prenotazioni di carico, i riferimenti sono i seguenti:

CUFAR VILIJEM TEL. 335-7736302, zona carico Gorizia - Trieste

D'ORLANDO SIMONE TEL. 335-7736324 - zona carico Alto Friuli

BIDOLI DANIELE TEL. 335-7736316 - zona carico Pordenone

PILLINO ANTONELLO TEL. 335-7736317 - zona carico Udine

BENEDETTI MARCO TEL. 335-7736311 - zona carico Udine