

# SUINI *News*



## *la newsletter degli allevatori*

n. 10 OTTOBRE 2013 - Periodico dell'Associazione Allevatori del FVG

*s o m m a r i o*



- **BENESSERE ANIMALE 2013:** prime considerazione a 8 mesi dall'applicazione della normativa

PAG **2**



- Aumentano gli allevamenti accreditati come indenni dalla malattia di Aujeszky
- PROGRAMMA "Gemona formaggio...e dintorni"

PAG **3**



- **BCC CREDITO COOPERATIVO**

PAG **4**



# AAFVG

## ASSOCIAZIONE ALLEVATORI DEL FRIULI VENEZIA GIULIA



# BENESSERE ANIMALE 2013: PRIME CONSIDERAZIONI A OTTO MESI DALL'APPLICAZIONE DELLA NORMATIVA

l'Italia non risulta essere fra quelle nazioni che non sono in regola con il rispetto della legislazione prevista per il benessere animale.

Dopo 8 mesi dall'entrata in vigore della normativa il comparto suinicolo italiano risulta essere quasi totalmente in regola. Si pensava che a seguito dell'eliminazione delle gabbie ci sarebbe stata una drastica diminuzione delle scrofe. Si stima invece

che solo il 10-15% degli animali sia stato eliminato contro un 30% stimato all'inizio dell'anno.

In pochi mesi gli allevatori hanno avviato i lavori necessari e gli organi di controllo hanno operato per arrivare a un risultato che, fortunatamente, ci esclude dai richiami europei.

"Non saremo i primi della classe perché ci sono ancora alcune criticità relativa-

mente ai pavimenti degli allevamenti per i suini da ingrasso, ma l'impegno profuso ha dato i suoi frutti. Contrariamente alla Germania, il settore suinicolo italiano non è inserito in nessuna black list". Lo dice Guerino Lombardi, responsabile del Centro di riferimento nazionale per il benessere animale presso l'Istituto zooprofilattico sperimentale di Brescia.

(fonte AGRONOTIZIE)



**VUOI RICEVERE  
LA NEWSLETTER**

**SUINI *News***

**dell'AAFVG?**

**ISCRIVITI!!**

Invia la tua mail con i tuoi dati (nome, cognome, indirizzo, città) a [segreteria@aafvg.it](mailto:segreteria@aafvg.it)

Ti terremo aggiornato sulle attività dell'Associazione Allevatori del Friuli Venezia Giulia



# AUMENTANO GLI ALLEVAMENTI ACCREDITATI COME INDENNI DALLA MALATTIA DI AUJESZKY

Gli aspetti positivi non si fermano qui. Come per la Direttiva sul benessere animale, con il 1 gennaio 2013 è entrata in vigore anche la normativa europea che stabilisce il divieto di circolazione di tutti i riproduttori non indenni dalla malattia di Aujeszky.

Non più tardi di tre anni fa la sieroprevalenza negli allevamenti italiani sfiorava il 47%.

“Oggi possiamo affermare che il rispetto del Piano di controllo vaccinale – dichiara Loris Alborali, responsabile della sezione diagnostica dell’Istituto zooprofilattico sperimentale di Brescia – è nettamente migliorato dimostrando una maggiore sensibilizzazione in primis degli allevatori, ma anche dei veterinari aziendali. L’intenso lavoro che abbiamo fatto nel 2011 e l’anno successivo ci permetterà di vedere quest’anno i risultati grazie all’accreditamento che molti allevamenti stanno ottenendo”.

**Il mancato accreditamento determina il divieto di circolazione dei riproduttori.**

A rischio c’è la sopravvivenza delle aziende dei suinicoltori. Conclude Alborali: “La normativa entrata in vigore il 1 gennaio scorso non prevede solo l’accreditamento di allevamento indenne dalla malattia di Aujeszky. Le numerose restrizioni previste qualora non lo si ottenga determinerebbero, di fatto, la chiusura dell’azienda”.

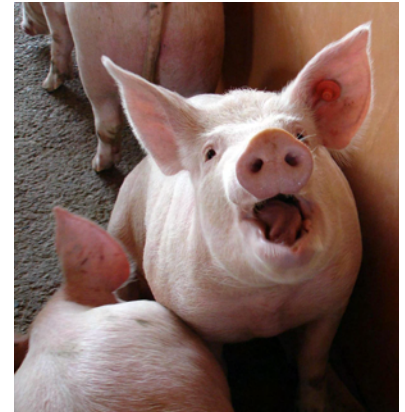

## Nell’ambito della manifestazione “Gemona formaggio...e dintorni”



### Programma del 08 - 10 novembre 2013

<b>Venerdì 9</b>	8.00 - 17.00	Arrivo e sistemazione animali della mostra
	14.00 - 17.30	Lavori a porte chiuse delle commissioni per le classifiche dei formaggi presentati a concorso
<b>Sabato 10</b>	<b>Area stand</b>	
	9.00 - 10.00	Introduzione al meeting con gli studenti degli Istituti Agrari del FVG
	10.30 - 13.00	Convegno “Caratterizzazione e valorizzazione della caciotta caprina del Friuli Venezia Giulia” – a seguire valutazione sensoriale dei prodotti ottenuti con starter autoctono
	14.00 - 15.00	Dimostrazioni di caseificazione
	15.00 - 17.00	Convegno “Formaggi a latte crudo: anteprima dei risultati dello studio per la definizione degli standard di produzione”
<b>Domenica 11</b>	<b>Area Ring</b>	
	10.00 - 12.30	Meeting con gli studenti degli Istituti Agrari del Friuli Venezia G. 2ª parte
	14.30 - 16.30	Corso di formazione riservato ai giovani allevatori su “Teoria e pratica del Body Condition Score”
	16.30 - 17.30	Gara di valutazione riservata al gruppo dei giovani allevatori over 12
	<b>Area stand</b>	
9.30 - 10.30	Dimostrazione di caseificazione	
10.30 - 11.15	<i>Gli aromi del pascolo</i> : presentazione e degustazione di formaggio da latte di sola Pezzata Rossa Italiana, prodotto in malga Montasio	
11.15 - 12.00	Proiezione del filmato: “ <i>Montasio, una tradizione, una storia</i> ” cui seguirà una degustazione di formaggio Montasio e formaggi a latte crudo	
14.00 - 15.30	Dimostrazione di caseificazione	
15.00 - 15.45	Degustazione di formaggio Montasio e formaggi a latte crudo	
<b>Area Ring</b>		
10.00 - 11.00	Classifiche dei soggetti di razza Bruna Italiana	
11.00 - 12.30	Classifiche dei soggetti di razza Frisona Italiana	
14.00 - 15.30	Classifiche soggetti di razza Pezzata Rossa Italiana	
15.30 - 16.00	Junior Show - Gara di conduzione riservata ai giovanissimi under 12	
16.00 - 17.00	“Infiorata” sfilata di capi alpeggiati di Carnia e Val Canale cui seguiranno:	
	• Premiazioni della Mostra Regionale del Bovino da Latte	
	• Premiazioni 3ª Concorso Formaggi a latte crudo	
	• Premiazioni Junior Show	



Sai qual è quella giusta per te?



Da noi stai sicuro  
che c'è.

Entra e scopri perchè.



LA MIA BANCA È DIFFERENTE.



[www.bccfvg.it](http://www.bccfvg.it)