

SUINI *News*

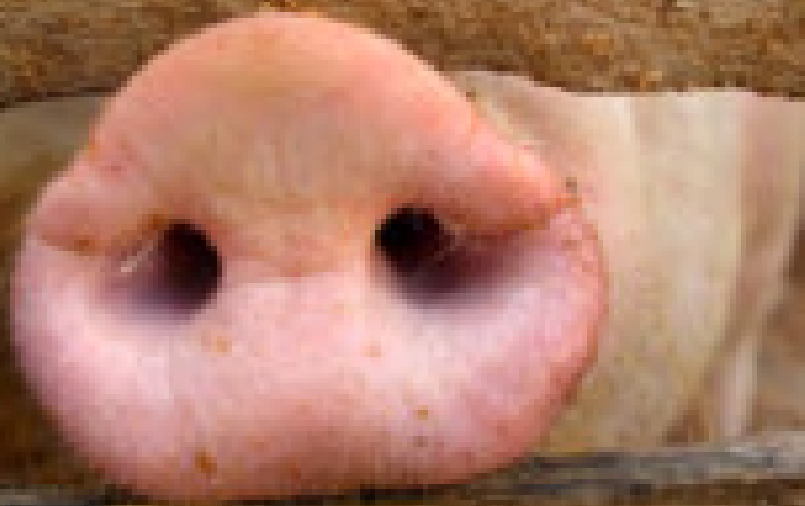

la newsletter degli allevatori

n. 6 GIUGNO 2014 - Periodico dell'Associazione Allevatori del FVG

s o m m a r i o



- **BENESSERE DEI SUINI:** aggiornamenti al parere scientifico
- **INSETTI:** alla nuova base dell'alimentazione animale?

PAG **2**



- **Prodotti DOP e IGP**
- **MERCATO MONDIALE DEI CEREALI E DELLA SOIA:** previsioni 2014/2015

PAG **3**

La gestione della sicurezza nel comparto zootecnico

Dalla valutazione del rischio alla movimentazione degli animali e a processi di ricerca innovativi applicati al comparto

- **BCC**
- **CONVEGNO NAZIONALE:** la gestione della sicurezza nel comparto zootecnico

PAG **4**



AAFVG

ASSOCIAZIONE ALLEVATORI DEL FRIULI VENEZIA GIULIA



BENESSERE DEI SUINI: AGGIORNAMENTI AL PARERE SCIENTIFICO

L'EFSA ha pubblicato un parere scientifico riguardante la mozzatura della coda nei suini. La mozzatura della coda è un procedimento effettuato per ridurre il rischio di morsicatura della coda, una delle questioni più importanti riguardanti il moderno allevamento dei suini. Questo comportamento nei maiali può avere parecchie cause, compresa la mancanza di materiali con cui essi soddisfano una serie di necessità comportamentali, per esempio paglia, fieno, insilato, compost e torba. Affrontare il problema della morsicatura della coda contribuirà a ridurre la necessità della mozzatura della coda. Gli esperti dell'EFSA hanno individuato il rapporto che intercorre tra:

- **Fattori di rischio quali:** l'inadeguatezza o l'assenza di materiale funzionale per le attività di manipolazione, oppure una scarsa salute
- **Conseguenze sul benessere quali:** inabilità a esplorare, grufolare o fare il nido; lotta per il materiale manipolabile; e lesioni o dolore a causa

della morsicatura della coda

- **Indicatori del benessere basati sullo stato dell'animale e indicatori indiretti come:** morso della coda, delle orecchie o dei fianchi; aumento delle lesioni cutanee o manipolazione dei compagni di box e delle attrezzature di arredo del box.

Per effettuare la valutazione, gli esperti dell'EFSA hanno condotto un'analisi statistica utilizzando informazioni desunte dalle banche dati disponibili. Poiché i dati a disposizione non erano espressamente concepiti per valutare i fattori di rischio relativi al mozzamento della coda, gli esperti propongono, in aggiunta, un modello per la raccolta di dati in tutta l'UE. Tale modello fornirà l'accesso a informazioni più appropriate sui fattori di rischio relativi al morso della coda e in ultima analisi migliorerà la valutazione del rischio. Il parere contribuirà agli sforzi della Commissione europea per mettere in atto norme minime per la protezione dei suini.

INSETTI:

ALLA NUOVA BASE
DELL'ALIMENTAZIONE ANIMALE?

Il progetto europeo "PROTEIN-SECT" sta valutando l'inserimento delle proteine degli insetti nei mangimi animali come alternativa sostenibile alle coltivazioni più impattanti a livello ambientale. L'alimentazione a base di insetti è un progetto innovativo che sta cercando di inserire queste fonti di proteine anche nei mangimi animali, in modo da ridurre la necessità di coltivazioni destinate alla produzione di mangimi. Al momento però la normativa comunitaria vieta l'utilizzo di insetti per la produzione di mangimi, tranne che per i pesci ed i crostacei. È noto inoltre che ci sono specie di insetti ad alto contenuto proteico ed il basso impatto ambientale del loro allevamento ai fini industriali è determinato dalla possibilità di farli riprodurre utilizzando una vasta gamma di materiali organici di scarto.
Fonte : rinnovabili.it

VUOI RICEVERE LA NEWSLETTER

SUINI News

dell'AAFVG?

ISCRIVITI!!

Invia la tua mail con i tuoi dati (nome, cognome, indirizzo, città) a segreteria@aafvg.it

Ti terremo aggiornato sulle attività dell'Associazione Allevatori del Friuli Venezia Giulia



PRODOTTI DOP E IGP



L'Italia è il Paese europeo con il maggior numero di prodotti agroalimentari a denominazione di origine e a indicazione geografica. Un'ulteriore dimostrazione della grande qualità delle nostre produzioni, ma soprattutto del forte legame che lega le eccellenze agroalimentari italiane al proprio territorio di origine.

Il sistema delle Indicazioni Geografiche infatti favorisce il sistema produttivo e l'economia del territorio; tutela l'ambiente, perché il legame indissolubile con il territorio di origine esige la salvaguardia degli ecosistemi e della biodiversità; sostiene la coesione sociale dell'intera comunità.

Allo stesso tempo, grazie alla certificazione si danno maggiori garanzie ai consumatori con un livello di tracciabilità e di sicurezza alimentare più elevato rispetto ad altri prodotti.

264 prodotti DOP, IGP, STG

523 vini DOCG, DOC, IGT

Fonte: Ministero delle politiche agricole alimentari e forestali

IL MERCATO MONDIALE DEI CEREALI E DELLA SOIA previsioni 2014/2015 (aggiornamento maggio 2014)

Fruento tenero: dopo l'incremento produttivo registrato nella campagna 2013/14, le previsioni USDA per la campagna 2014/15 indicano un calo produttivo mondiale del 2,4% per complessive 697 milioni di t. Gli stock iniziali sono indicati in aumento del 6,4% per un totale 186,53 milioni di t. Per i consumi totali è previsto un calo dello 0,9%, per complessive 696,15 milioni di t; in calo del 3,7% gli utilizzi per l'alimentazione animale (128,11 milioni di t). Gli stock finali sono stimati in aumento dello 0,5% per complessive 187,42 milioni di t. L'Unione Europea dovrebbe aumentare la produzione dell'1,1%.

Mais: le previsioni USDA per la campagna 2014/15 indicano una produzione mondiale di 979,1 milioni di t, sostanzialmente stabile rispetto alla campagna 2013/14 che si è chiusa con un incremento produttivo del 12,7% rispetto all'annata 2012/13. Gli stock iniziali per la nuova campagna agraria sono stimati in 168,42 milioni di t, in aumento del 21,9% rispetto alla precedente. I consumi totali (965,77 milioni di t) sono previsti in crescita del 1,8% e i consumi per l'alimentazione animale (592,29 milioni di t) in aumento del 3,1%. USDA prevede un incremento degli stock finali del 7,9%, per un totale di 181,7 milioni di t. L'Unione Europea dovrebbe mantenere sostanzialmente stabili i propri livelli produttivi.

Orzo: secondo i dati USDA, dopo l'incremento registrato nella campagna agraria 2013/14 (+11,6%), i raccolti mondiali di orzo caleranno dell'8,7% nella campagna 2014/15, per un totale di 132,5 milioni di t. I consumi mondiali sono previsti in flessione del 2,2% per un totale di 138,551 milioni di t. Gli stock di fine campagna 2014/15 sono stimati in calo del 24,7% per complessive 18,321 milioni di t. Nell'Unione Europea il calo produttivo è previsto del 6,7%.

Soia: le stime USDA per la campagna 2014/15 indicano una produzione mondiale in aumento del 5,6% per un totale di 299,8 milioni di t. Gli stock iniziali sono previsti in aumento del 17,4% (per 66,98 milioni di t). I consumi mondiali (280,58 milioni di t) saranno in crescita del 4%. In aumento del 22,8% anche gli stock finali, per un totale di 82,23 milioni di t.

FRUMENTO (luglio/giugno)				
Produzione (mln. t)	2012/13	2013/14	2014/15	Diff. %
USA	61,7	58,0	53,4	-7,8
Canada	27,2	37,5	28,5	-24,0
Argentina	9,3	10,5	12,5	19,0
Australia	22,5	27,0	25,5	-5,6
Cina	121,0	121,7	123,0	1,1
India	94,9	93,5	94,0	0,5
FSU- 12 (*) di cui:	77,4	103,8	101,2	-2,5
Russia	37,7	52,1	52,0	-0,2
Ucraina	15,8	22,3	20,0	-10,2
Kazakhstan	9,8	13,9	14,5	4,0
Unione Europea - 28	133,9	143,3	144,9	1,1
Totale	657,3	714,0	697,0	-2,4

ORZO (luglio/giugno)				
Produzione (mln. t)	2012/13	2013/14	2014/15	Diff. %
USA	4,8	4,7	4,3	-9,2
Canada	8,0	10,2	7,2	-29,4
Australia	7,5	9,6	8,1	-15,6
Argentina	5,0	4,8	3,9	-19,8
Russia	14,0	15,3	16,0	4,6
Ucraina	6,9	7,6	7,0	-7,4
Turchia	5,5	7,3	5,8	-20,5
Unione Europea - 28	54,9	59,6	55,6	-6,7
Totale	130,0	145,1	132,5	-8,7

MAIS (settembre/agosto)				
Produzione (mln. t)	2012/13	2013/14	2014/15	Diff. %
USA	273,8	353,7	354,0	0,1
Argentina	27,0	24,0	26,0	8,3
Brasile	81,5	75,0	74,0	-1,3
Messico	21,6	21,9	22,5	2,7
Cina	205,6	217,7	220,0	1,0
Sud Africa	12,4	14,0	13,5	-3,6
Russia	8,2	11,6	12,5	7,4
Ucraina	20,9	30,9	26,0	-15,9
India	22,3	23,0	22,0	-4,3
Unione Europea - 28	58,9	64,6	64,7	0,1
Totale	868,8	979,0	979,1	0,0

SOIA (settembre/agosto)				
Produzione (mln. t)	2012/13	2013/14	2014/15	Diff. %
USA	82,6	89,5	98,9	10,5
Argentina	49,3	54,0	54,0	0,0
Brasile	82,0	87,5	91,0	4,0
Cina	13,1	12,2	12,0	-1,6
Unione Europea - 28	1,0	1,2	1,3	1,6
Totale	267,9	283,8	299,8	5,6

Le differenze sono % tra la previsione 2014/2015 e il dato 2013/2014

(*) Le dodici Repubbliche dell'ex Unione Sovietica

Elaborazione su dati USDA (United States Department of Agriculture).

La vita è mobile!



E allora muoviti, corri in BCC!



**RACCOGLI LE CARTOLINE!
IN PALIO 15 TABLET SAMSUNG GALAXY
TAB 3 10.1 WI-FI+3G E 1 FIAT 500 POP STAR!**

Il concorso "Più Prodotti, Più Vinci" è stato pensato per premiare la tua fedeltà e dare ancora più valore al nostro rapporto. Sottoscrivendo i prodotti e servizi BCC, avrai diritto ad una o più cartoline per partecipare al concorso e vincere i premi in palio. Ogni due mesi 5 tablet ed estrazione finale con il super premio. Buona fortuna, hai tempo **fino al 30 novembre 2014!**
www.bccfvig.it



» CON IL PATROCINIO DI:



G

La gestione della sicurezza nel comparto zootecnico

Dalla valutazione del rischio alla movimentazione degli animali e a processi di ricerca innovativi applicati al comparto



**CONVEGNO NAZIONALE
GIOVEDÌ 10 LUGLIO 2014**
Sala Convegni
Associazione Allevatori FVG
Via XXIX Ottobre, 9
Codroipo (UD)

Organizzazione a cura di:



» CON IL PATROCINIO DI:



» SCHEDA DI ISCRIZIONE

TITOLO DELL'EVENTO: **LA GESTIONE DELLA SICUREZZA NEL COMPARTO ZOOTECNICO**

DATA: 10 luglio 2014

DATI PARTECIPANTE

Nome _____ Cognome _____

Luogo /data di nascita (gg/mm/aa) _____

Comune/indirizzo residenza _____

E-mail (obbligatorio se disponibile) _____

Tel./Cell (obbligatorio) _____

Titolo di studio _____

POSIZIONE PROFESSIONALE dipendente libero professionista altro

RUOLO PROFESSIONALE _____

PROVENIENZA ordine/collegi azienda ente pubblico altro

DATI FATTURAZIONE

Ragione sociale _____

Indirizzo e Comune _____

P. IVA _____ C.F. _____

Dichiaro l'interesse all'aggiornamento formativo in qualità di ASPP/RSPP

Dichiaro l'interesse per i crediti dell'Albo Agronomi FVG

CONDIZIONI DEL CONTRATTO DI ISCRIZIONE E MODALITÀ DI PAGAMENTO

L'iscrizione si riterrà perfezionata all'atto del pagamento della quota.
Le iscrizioni vanno perfezionate con scheda di iscrizione e pagamento **entro il 1° luglio 2014** presso la segreteria Cefap tramite contante, assegno bancario non trasferibile o circolare intestata al Cefap oppure attraverso bonifico bancario a favore di:
Cefap / MONTE DEI PASCHI DI SIENA - IBAN IT 23K 01030 12301 000001329223
CAUSALE: Indicare il titolo dell'evento, inviando poi copia del bonifico insieme alla scheda di iscrizione compilata al fax della sede d'interesse.

AUTORIZZAZIONE PER IL TRATTAMENTO DATI PERSONALI

Autorizzo il trattamento dei miei dati personali ai sensi della legge 196/2003. I dati non saranno né diffusi né comunicati a soggetti diversi da quelli che concorrono alla prestazione dei servizi richiesti.

Data _____ Firma _____

PRESENTAZIONE

Il convegno "La gestione della sicurezza nel comparto zootecnico. Dalla valutazione del rischio alla movimentazione degli animali e a processi di ricerca innovativi applicati al comparto" offre spunti innovativi e tecnici partendo dalla valutazione del rischio sino alla gestione operativa della sicurezza e degli animali in azienda.

All'interno dell'incontro verranno proposte nuove metodiche per la formazione intra ed extra aziendale, introducendo degli elementi tipici del settore agricolo legati al tema della sicurezza.

Saranno forniti diversi punti di vista, da quello della Vigilanza e delle ASS, al mondo scientifico sino all'approccio etologico legato all'animale.

Il convegno è rivolto principalmente a tecnici, consulenti RSPP, attori del mondo della ricerca.

Al termine del convegno verranno rilasciati i crediti formativi (RSPP/ASPP) esclusivamente ai primi 30 partecipanti iscritti, come previsto dall'Accordo Stato Regioni del 21/12/2011.

Ai partecipanti verranno forniti materiali informativi (cd, video) relativi alle tematiche trattate durante la giornata.

» QUOTA DI ISCRIZIONE

190,00 Euro (Esente Iva)
Per studenti universitari e dottorandi la quota di iscrizione è di 70,00 Euro (Esente Iva).

» CREDITI

Sono previsti crediti per ASPP/RSPP per aggiornamento sicurezza obbligatorio (solo 30 posti).
Sono inoltre previsti CFP per gli iscritti all'Albo dei Dottori Agronomi e dei Dottori Forestali FVG (0,5 crediti ogni 4 ore di formazione).